朝鮮日報
發行所 서울市太平路一街 朝鮮日報社
第八千二百八十七號 檀紀四千二百八十一年三月二十六日 (金曜日)

施行令今明公布
總選擧節次를明示

政府에서는五月二十五日總選擧를準備하고있는데 選擧法施行令은 二十四日에열린國務會議에通過되어 今明公布되리라한다 그런데同法令을보면 오는四月一日現在로 二百十의南朝鮮總選擧區를 決定 各區選擧委員長 市長 郡守는四月一日 投票區決定 各區選擧委員 姓名을公告하기로 되어있다 選擧人은 檀紀四二六一年四月三十日 以前出生 滿二十一歲以上의 大韓民國國民이어야하며 또被選擧人은檀紀四二五八年五月廿五日以前出生의 大韓民國國民이어야한다 그리하여四月十日까지選擧人名簿作成을完了하고 五月五日까지 選擧公報發行과 議員立候補者의順位決定投票所設置公告를하여야되며 五月廿日 開票場所公告와 投票用紙樣型公告가있다 이번 選擧法의 特徵은公務員이 國會議員을 兼할수 없다는것과 [illegible]

選擧法施行令

第一章 選擧權과 被選擧權

第一條 選擧人名簿作成에 基準이되는날 現在로國會議員選擧法(以下選擧法이라稱한다)第四條와第四十五條의規定에該當하는者는 選擧人名簿에登錄할수없다

第二條 議員候補의資格을하는날 現在로議員候補가되려는者 또는議員候補者로推薦을받으려는者가選擧法 第四條乃至第七條第二十九條第百十五條의 [illegible]

第二章 選擧區와 投票區

第三條 投票區를設置또는變更하였을때에는 區廳長 市長 郡守는 選擧區選擧委員會에 [illegible]

第四條 投票區는 當該洞 邑 面의名稱下에 一、二、三의 順序를붙여서 表示하여야한다

第五條 投票區를公告한後에는 天災地變其他非常事態로因하여 必要한때以外에는 變更할수없다 (續)

陳城行政院長 李總理에回電

政組改正法案廢棄

二十五日의國會 第六十二次會議는 上午十時四十分 尹副議長 司會로開議 政府組織法中改正法律案을討議한바 同案件은 第二讀會로드러가지않고 廢棄할것을可決하였다 ……

90億追加豫算
政府、國會에支出要請

政府에서는 二十三日 四二八一年度 第一回追加豫算中 緊急支出에關한歲入財源承認을 國會에要請하였다 ……

糧穀國東法等公布

人類는共同運命에逢着
平和爲해軍事力保有宜當
二《아이젠하우워》將軍演說二

【뉴욕二十五日發US IS】「콜럼비아」大學總長「아이젠하우워」將軍은二十三日밤 演說에서 UN警察軍에依한侵略的軍備擴大의除去及貧困과 無知와差別에對한世界的協調는 平和獲得을 可能케하는 方策이라고 指摘하는 同時에 平和를爲한 四大原則 即(1)正義自由및 모—든 人民에게賦與되는機會(2)國際的相互理解(3)軍備縮少(4)UN支持及飾重에 있는것이라고 다음과같이 世界平和에對한 綜合的 計劃을 천明하였다 ……

英聯邦各國代表 對日媾和會議?

工部局統合案 國務會議를通過

假豫算案作成
不日內로國會에廻附

美의對極東策

來月初農土分配通知
農貸는50億圓申請中

尹長官會見談

美下院을參觀
外交委員들과도要談
靜動團使節會議美遣

蘇、南侵指令說
東南亞에秘密武裝等을使嗾

太盟會議招請狀
來週 韓國等10個國에發送

美上院軍事委 아元帥證言聽取

美、西歐外交 官會議終了

總會再開前解決懇望
리總長 東西冷戰에重言

國會各派의 代表會議

美陸軍次官辭任

胡軍佛陣地攻擊

힘手苦한議員们集放送

蟾津江水力發電工事 ECA直接指揮로推進

濠外相訪比

雲議長昨日離韓

伊土友好條約署名

廣東駐在外人 旅行에許可制

八面鋒

物價時勢 (25日現在)

▲小賣物價

쌀 (一되)	二〇〇
찹쌀 (一되)	九〇〇
찹기름 上	三〇〇
설탕 白一근	六五〇
달걀 一〇개	四三〇
광목 3A 一마	七八〇
양단 上 (國)	二〇〇
모본단 (國)	五〇〇
명주 細一필	三六〇

英學徒必備의良書!
標準 英文熟語辭典
36版 350面 값700圓
民教社刊

연주창患者(淋巴腺結核)의 福音書出刊
醫學博士 李儀永 序
중앙의원장 김운병 序
石履慶 著
【家庭常識醫學】
淋巴와其疾病診療實際
값 200圓 우 30圓
全國書店發賣中
發行所 兼販賣 保健文化社 서울市中區五壯洞162 (石履慶醫院內) 振替서울1801
總販賣 永昌書館 서울市鍾路2街98 振替서울345

大好評裡에再版遂發賣!
感激의 修養書 成功으로가는길
崔龍河譯編·鄭一亨博士序·피쉬一博士序
偉大한人物이되시려는분! 立身出世를바라시는분! 크나큰成功을꿈꾸시는분은모두이책을읽으시라! 偉人과事業家들의實石처럼빛나는近百篇의산(生)逸話와體驗記로서成功으로가는길의唯一한指南針이다
서울 모던出版社 발행

치질專門 姜明宣肛門科 서울市乙支路三街

중학교에 못가는 것을 슬퍼 맙시다!
학교에 가지 않더라도 여러 분을 찾아가서 친절히 가르쳐 드리는 좋은 책이 있읍니다
중학생에게는 좋은 가정교사!
중학강의록
강의록중 에서 제일 좋다!
이 강의록은 공보처 장 어른의 허가를 받았고 그 내용이 좋은것 보시고 문교부 여러 어른과 한글학회 여러선생님들 께서 칭찬하시며 독학 하시는 여러 동무들께 꼭 보도록 권하시는 책입니다
(입학안내)는 찾아오든지 30원 우표를넣어 청구
서울市漢江路二街八二(용산우편국 옆)
第一通信中學校
진체 서울726번·용산국 사서함 제1번

高級藥用 齒磨 베지크림
虫齒豫防·强力殺菌
齒牙美麗·心神爽快
(各有名藥房에有함)
世富蘭偲藥品株式會社

校舍增築擴張 學生募集
東洋工科專門
一、募集人員 土木工學科 建築工學科 機械工學科 電機工學科 第一、二、三學年 各若干名
一、入學資格 中等學校六學年卒業者 又는同等以上의學力이有한者
一、出願期日 檀紀四二八一年四月一日까지
一、試驗期日 同 四月二日부터
特典 一、大學昇格推進中 一、校舍擴張 寄宿舍完備
位置 電車 [illegible]
電話 龍山二八八九

多量生產薄利多賣
黑板지우개製造
各學校文具店販賣
무궁화社
서울市龍山區元曉路三街拾 電(龍)二九四

성명서
본인은 [illegible]
檀紀四二八一年三月廿二日
서울市 [illegible]

送金手票紛失公告
一、手票의種類 送金手票
一、振出人 麗水市朝鮮銀行麗水支店 支配人代理 李鍾烽
一、手票番號 第一六一號
一、金額 金五百萬圓也
一、發行日附 檀紀四二八一年三月二十二日
一、支拂人 서울市朝鮮銀行本店
一、受取人 金龍南
右記手票를 檀紀四二八一年三月二十二日午後三時半頃 全南麗水市中央洞 麗水郵遞局間路上에서 紛失하였압기 右手票는無效임을公告함
檀紀四二八一年三月二十五日
全南麗水市中央洞一三三
公告人 李春雨

賣工場及住宅(非敵產)
位地 [illegible]
建坪 五〇〇坪 動力七五馬力
一八〇坪
價格 七百五拾萬圓程度

유리 都賣 明進舍 서울市中區乙支路三街

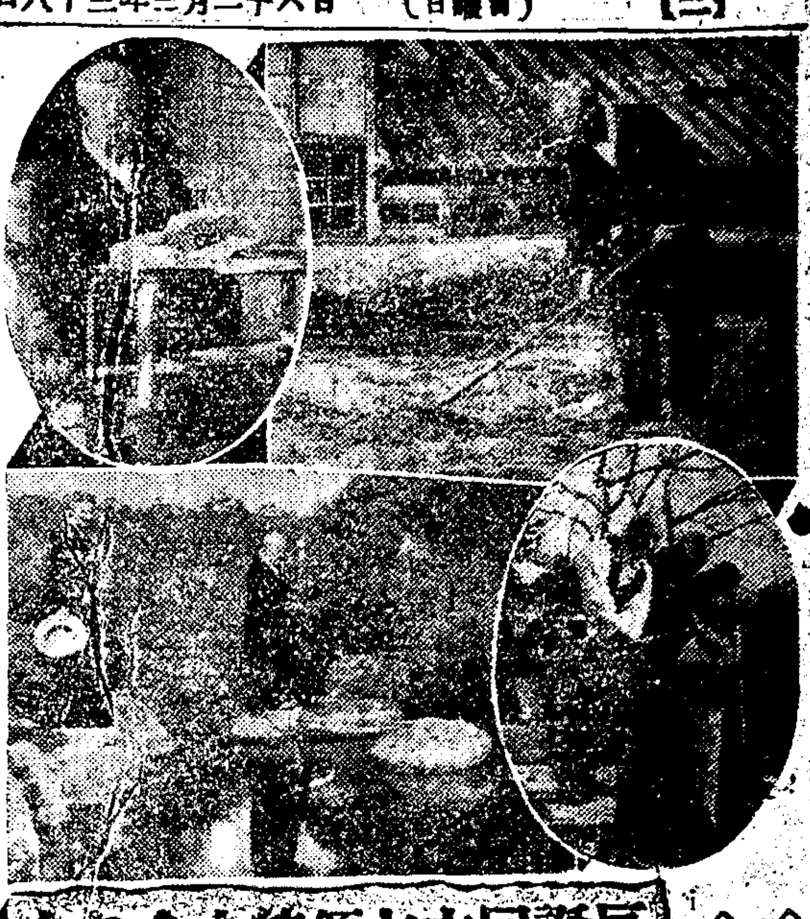
◇…大統領의 日常生活畫報…◇

誕辰七十六回 大統領은 오늘

◇…慶祝行事…◇

(서울) 大統領의 第七十六回 誕辰慶祝式은 예정대로 二十六日 上午 九時 정각부터 중앙청광장에서 정례에 의하여 거행하기로 되었는데 慶祝行事는 다음과 같다고 하며 우천(雨天)인 경우에는 중앙청 제一회의실에서 과장급 이상만 참석한 후 식순에 따라 경축식을 거행하리라 한다

一, 慰問行列
二, 慶祝式 中央廳廣場
三, 慶祝式 太平路
四, [illegible]

最高가 四年懲役
世稱辯護士「푸락치」事件言渡

지난 二월 二十七일 백석황(白錫璜) 피고의 최고十二년 구형이 있었던 세칭 「푸락치」 사건(世稱辯護士푸락치事件)의 언도공판은 二十五일 오전 十一시 부터 서울지방법원 대법정에서 이봉규(李奉奎) 판사주심 선우종원(鮮于宗源) 검사 관여로 개정되어 다음과 같은 언도가 있었다

▲白錫璜 懲役三年(求刑十二年) ▲金寧在(前次長檢事) 懲役二年 執行猶豫三年(求刑三年) ▲李경鎬 懲役二年執行猶豫四年(求刑八年) ▲吳圭錫 〃 〃 ▲金承錦 懲役二年執行猶豫三年(求刑三年) ▲尹學起 懲役二年(求刑八年) ▲吳仲仁 懲役三年(求刑八年) ▲東鳥鉉 懲役二年 三年執行猶豫(求刑三年) ▲楊辻鳳 懲役四年(求刑十二年) ▲張輪吳 懲役二年 執行猶豫三年(求刑五年) ▲李鍾善 無罪(求刑四年)

保安法適用에 또 對立
어떤 解釋이 妥當한가?
判檢事間에 意見이 區區

앞서 제二차 법조계 푸락치사건 공판에 있어서 국가보안법 발동 이전의 행동과 법의 적용을 싸고 엄벌주의를 고조하는 검사와 관결을 나린 판사와에 상당한 의견의 차이를 보이고 있었다 함은 기보한 바이거니와 二十五일 제二차 법조 푸락치 사건 언도에 있어서도 역시 관결에 불만을 느낀 검사가 직석에서 불복공소하는 동시에 이에 대한 법관과 같은 견해를 표명하고 있어 국가보안법적용에 있어서 과연 법관의 견해가 옳은 것인지? 옳다고 하면 기결사건에 있어서도 금번과 같은 태도로 관결을 나리었든 것인가? 그렇지 않으면 검사 말대로 이번 사건 처리가 부당한 것인가? 또 만일 지난 법제二차 법조계 푸락치 사건 언도에서 검사가 말한 바와 같이 이 면석판결이면 기결죄수중에도 죄없는 자가 있게 된다면 과연 전후가 다른 정치판결이라 할 수 있는지? 또 검사견해대로 한다면 보안법 부족은 우지되고 법발동 이전의 행동도 저촉 되어왔고 또 되어야 한 것인가? 여하간 이 법 조계사건을 계기로 하여 국가보안법 적용을 둘러싸고 빈번히 일어나는 그 한계성은 과연 앞으로 어떻게 낙착될 것인지 국민이 주목을 끌게 되었다

"當然한 結論"
李奉奎 判事談

검사는 조리있고 법에 비추어 그 법에 해당한 범죄사실을 기소해야 할 것이지 미군정하에서 합법적으로 행위한 사실을 기소하여 처벌하여 달라는 것은 행위 당시의 합법적 행위가 오늘에와서 불법화한다는 것으로 하등의 근거가 없는 것이며 이는 대한민국헌법에서 보장된 죄형법정의에 당연한 결론이다

"奇蹟이다"
鮮宇宗源檢事談

같은 보안법을 같이 고 같은 법정에서 같은 판사가 관결을 나린데 있어 이렇다 할 죄의 무도형의 차이 수 없는 자에 대하여 너무 저지 이해 할 수 없다 유죄계 관의 남로당원을 법관에 있어 무죄한 자에 의하여 어 이런 결과는 기적이다 적당한 조치를 강구할 것이다

在日同胞 大部分失業
蔡少將滯日所感을 披瀝

[illegible] 在日同胞의 大部分이 失業 [illegible] 二十五일 [illegible] 이다 검사와 판사는 사명에 있어서 판이하다 사법권을 침범하는 것은 있을 수 없다 그럼으로 관결에 대하여 불복하려면 마땅히 공소하면 될 것이다 [illegible]

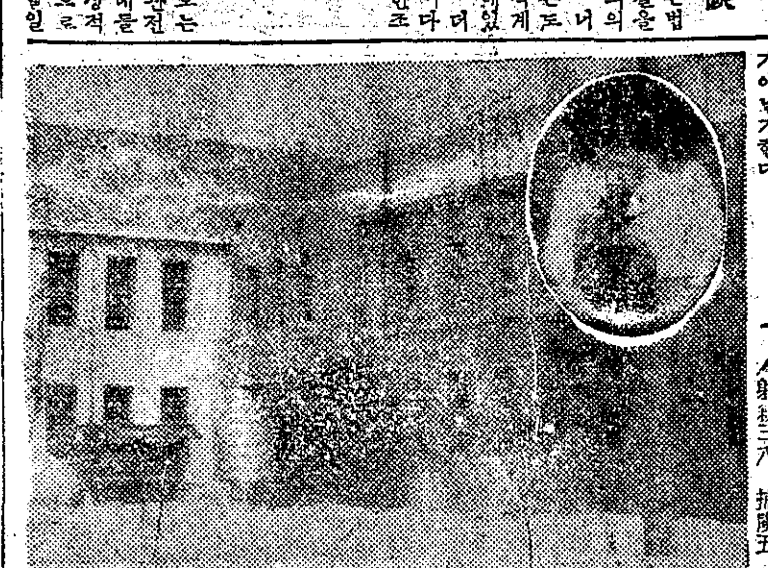

冬季方言學의 立樹
(中) 李崇寧

三

俗語에 있어서 方言이 朝鮮語가 어느 基準으로 地方의 下位言語로 分類될 것이냐고 嶺南方言 西部方言 또는 畿方言이라 하는 區域의 言語를 여기서 方言이라 고 하겠다 그러나 여기 慶尙方言을 例로 들면 그 慶州자 [illegible]

우리 浦項사투리가 佛蘭西學界의 規定의 파루아(PATOIS)에 맞는 것이어서 이것을 『사투리』라고 불렀으면 어떨까 한다. 萬一 이것이 容認된다면 方言과 파루아 方言과 사투리를 區別하여 두어야 한다. 그러므로 우리의 探取의 單位는 이 파루아이어서 [illegible]

[illegible]

◇女醫大◇

비원(昌德苑) 긴담을 돌아 유서깊은 경학원을 돌어다보며 혜화동로―타리앞에서 차가 서면 바로 그곳이 서울여자 의과대학의 …속 병원이다 …이곳에서 지금 꽃같은 처녀들이 청진기를 들고 까운을 걸치고 메스에 손질 [illegible]

『그렇지만 따져 보니까…』
『收支』가 가로막는 無醫村行

밝아올 社會를 그리며
象牙塔의 새로운 生活

⑤

安義士40周忌
오늘(廿六日)은 고 안중근(安重根) 의사의 四十주년기일이다 [illegible] 이등박문(伊藤博文)을 『하빈』[illegible]

金達三部隊를 殲滅!
越北途中에 半論山附近에서

【軍報道課廿五日發表】 제 주도 폭동사건을 야기하고 최근에는 소위 태백산지구 공비부사령으로서 가진 만행을 거듭하여 온 김달삼(金達三)은 완전무장폭도 七十명을 대동하고 三월一일 울진(蔚珍) 군평해면 백암산(平海面白岩山)에서 패잔부대를 개편후 최후로 월북할 기도하에 북상하였는데 三월二十一일 十五시경 강원도 정선(旌善) 군북면 고창곡(高昌谷) 북방 一키로 지점반론산(半論山) 부근에서 상중 정예 제一八五부대에 [illegible]

〔六·九九式九 三八式七 『카빙』二 自動式小銃一 拳銃一 多發銃一 手榴彈六三〇〕 한편 중전후에서 김달삼(金達三)은 사살된 것으로 추측되어 그 시체를 확인코자 각종 증거물은 대조중이다

相續稅法公布

법률제二一四호 상속세(相續稅)법이 三월二十二일부로 공포실시되었다 그런데 그 주요한 골자를 추려보면 다음과 같다 피상속인이 국내에 주소를 둔 때에는 상속재산 전부에 대하여 국내에 주소를 두지 않을 때는 국내에 있는 재산에 대하여 상속세를 부과하되 공과(公課) 잡비 채무(債務) 액을 제외하고 상속인이 직계비속(直系卑屬) 일 때에는 七십만원 기타일 때에는 七十만원을 공제하며 과세가격 (과세대상재산) 이 三十만원 이하인 경우에는 [illegible] 이상 또는 불구자 一인에 대하여 二十만원을 공제하기로 되었고 과세가격이 三[illegible]

유니셉 援護調印
어제 保健長官室에서

한국의 빈궁한 아동과 임부 및 모성보건을 극력원조하고자 七십五만불(弗)의 원조계획을 세우고 있는 『유니세프』(UN國際兒童緊急援護財團)과 한국과의 협정서 조인식은 작二十五일 오전 十一시부터 보건부 장관실에서 한국측 구(具) 보건부장관임(林) 외무부장의 四명 『유니세프』측 『때채티』=카나다 대표 『리뽀』=푸인랑드 대표 『빗살』=오맨대표 『빗방금 『유니세프』 외원국가를 시찰중에 있는 동 재단 기획처장 『수밋트링갈』 씨와 一명의 참가아래 거행되었다 그런데 석은 정각 十一시 구(具) 장관의 양축 인사소개가 있은 다음 제一장 물자와 실무(實務) 에 대한 조항으로 시작되어 제八장 『관협정실효(實效)』 기간은 一九五〇년 二월 十八일부터 드재단의 급여물자가 완전히 소비될 시 까지이다』로 끝나는 八장 二십二조에 달하는 영문(英文) 협정서에 의하여 양측 대표자인 구(具) 장관과 『때채티스』씨와의 『싸인』이 있었고 이어 『유니세프』의 [illegible]

各學校서 記念植樹

육의 식목 [illegible] 오는 (二十六일) 서울시내 각초중등학교에서는 지도 로 기념식수를 하여 [illegible] 각 수장소는 각구의 근교에 있는 산으로 초중아동과 중등생도 각六천二백五十명씩 도합 一만 二천五백명이 [illegible]

第一回農地委員會

오래동안 현안중이던 농지개혁을 조속히 실시하고자 지난 二十四일 상오 十시 三十분 농림부 장관실에서 중앙농지위원회의 제一회 회의를 개최하고 농지개혁실시에 관한 [illegible]

每日아침 淸掃勵行

[illegible] 시민 각자에게 청소를 실시 키로 하는 한편 [illegible] 三분간 신호하기로 되었다고 한다

15萬圓의 惡夢
中學生이 幼兒人質로 脅迫

(사진은 [illegible])

【全州發合同】 유아를 유괴하여 十五만원을 받은 대담무쌍한 중학생이 있다 즉 군산모중학교 一년생이모(李某=十六) 는 지난 十八일 하오 二시경 군산시 화동 이정욱(李正郁) 씨의 아들 중근(重根=四) 을 유괴하여 감금하고 [illegible]

密酒稍板團束
누룩等多量押收

[illegible] 一 서울 [illegible] 二十一일부터 오는 二十九일까지를 밀주업자 박멸주간으로 정하고 관하각서원을 동원하여 밀주업자가 속속적발되고 있는데 그중 대규모의 것을 찾아보면 다음과 같다

○ 서울시 북아현동(北阿峴洞) 四번지의 六호에 거주하는 최이분(崔伊粉) 四四은 작년 十一월부터 밀주를 만들고 있었는데 도리가 걸어 二十四일 서대문서원에게 발각되었는 데 백미 八십두(斗) 분의 밀주를 압수당하였다

○ 왕십리(往十里) 五三五번지 이분임(李紛任) 三〇 은 근처 이병세(李炳世) 의 집을 빌려 누룩(麯子) 을 만들고 있다가 二十四일 시경찰국 수사과원에게 적발되었는데 압수한 수량은 二千七백三十장이라고 한다 (사진은 압수한 누룩)

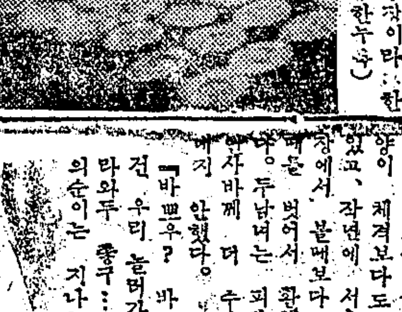

秋穀收集의 補償率決定

四二八二년산 추곡수집에 대한 보상물자는 一반매상추곡과 귀속농지에서 납부하는 곡물에 따라 구별하여 지급하기로 되었고 또 한 미곡과 잡곡에 대하여도 구별하기로 되었다한다 그런데 귀속 농지잡곡수납에 대한 보상은 [illegible]

▲綿布=大豆 小豆 [illegible] ▲肥料交換券=以上各穀類에 [illegible]

多彩로운 "愛林週間"
四月一日부터 全國的으로

금년에도 여러가지 행사를 하고 특히 五일의 식목일에는 오전十시를 기하여 남산(南山) 국유림에 잡아약九十九백명이 참집하여 식목식을거행하고 四만八천본의 식목을하게 되었다 한다 [illegible]

殺害의 妻를 "告"

四二八三 [illegible] 범죄의 혐의를 받고 있는 [illegible] 이 지금에 [illegible]

新刊紹介

◇花郞 三月號 서울특별시 鍾路區 寬勳洞一九二 花郞社發行 定價一五〇圓
◇婦人京鄕 四月號 서울특별시 小公洞七四 京鄕新聞出版局發行 定價二〇〇圓
◇新京鄕 四月號 서울특별시 小公洞七四 京鄕新聞出版局發行 定價二〇〇圓

連載小說 暖流 (38)
金廣想 涉作
金熊超 畫

나할 일은 한다 (七)

『네, 안녕하세요.』

덕희도 공손히 머리를 숙여 보였다. 아까 알범에서 보던 학생 때와는 판사람 같이 버젓한 신사지 마는 머리에서부터 구두끝까지 미국에나 갔다 온듯이 매끈하게 차리고, 양이 체격보다도 풍신이 부푸한 스프링을 걸친 것이 [illegible]

『바쁘우? 바쁘지 않거든 우리 놀러가는데 따라와두 좋구……』

[illegible]

魔獸境突破
마친●존슨夫妻決死的撮影
사람고기먹는나라 戰慄! 먹느냐먹히느냐!
口長一尺으로 만드는나라!
强食弱肉의나라! 登場動物約五十種의出演
하는猛獸의鬪爭의決死的記錄映畵

謝禮滿員 景求ㅋ—요—뉴
均一十圓九十金仕奉別特
裸體一千名이登場하는 世界第一큰劇場 客席에서뉴—요—크
求景할수있는映畵
25日부터
明洞劇場

聲明書
都下數個新聞三月二十二日附에 永登浦洞二五六의二九에 居住하는 李定福에 對한 記事云云은 事實虛僞임으로 玆에 聲明함
李定福 白

電氣技術者募集
一、募集人員及應募資格
1、技手 大學、專門學校電氣工學科卒業者 또는 同等以上의 經歷者 若干名
2、技手補 甲種工業、高級中學校電氣科卒業者 또는 同等以上의 經歷者 若干名
二、提出書類
1、履歷書(自筆) 一通
2、寫眞(半身脫帽) 二枚
3、戶籍抄本又는寄留抄本 一通
三、提出期日及場所
1、期日 四月六日午前十一時까지
2、場所 當社人事課
四、詮衡日字
期日 四月十五日(土)十六日(日)十七日(月)
五、採否決定發表
四月下旬 本人에게 各各郵便으로 通知함
檀紀四二八三年三月二十四日
서울特別市中區南大門路二街五番地
京城電氣株式會社

聲明書
大韓醫學協會
一、大韓醫學協會는 國會文敎社會委員會案(醫師및醫業法)을 全面的으로 否認排擊하고 政府案인 『醫師및齒科醫師法』을 絶對支持한다
二、醫師以外의 醫業者에 關한 法令은 此를 別途制定法으로 制定할 것을 主張且要望한다
三、所期의 目的을 達成할 때까지 國會와 政府에 建議하며 社會輿論을 喚起하기 爲하여 全醫學界를 總動員하야 우리의 目的을 貫徹할 때까지 이 運動을 展開하기로 한다
檀紀四二八三年三月 日

聲明書
大韓醫學協會代議員會 [illegible] 國會文敎社會委員會案의 『醫師및醫業法』에 對하여 [illegible]

訃告
金圭事箕經氏以宿患 三月廿四日(陰二月初六日) 午前十時五十分 於平澤郡 松炭面芝山里自宅別世 玆以訃告
發靷 永訣式 葬地 檀紀四二八三年參月廿八日於自宅 午前十一時 十時半 芝山里先塋下
嗣子 在奎 永佑
次子 在寬 永根
孫 宇鉉 永珍
〃 宅鉉 在範
〃 鼎鉉 在洪
〃 光鉉 永文
親族總代 友人代表 護喪 宋箕鎬 崔相鎭 金周吉 韓相鎬

비타민 B1 最高峰 지아민
(1) 임신중 입덧이 나고 다리가부으시는 분
(2) 중년된분으로서 거르실때 다리에맥이 없으신분
(3) 식욕이 없고 몸에 피곤을 느끼시는분
(4) 머리가 상쾌치못하고 우울한 기분이자조 나시는분
(5) 신경통이나 관절염이 있으신분
(6) 꿈에미열이있고 잠이 잘오지않으시는분
(7) 몸이 허약하고 얼굴빛이 좋지못하신분
주식회사 유한양행

金鷄旅館
沐浴을每日할수있음 自家發電完備 自動車置場擴張 自動車監視員配置 室數 115
서울驛西方萬家橋附近 電光(3)2228番

歌劇團 現代
새봄마지大公演
이時代의끗다발 情답고아름다운集團!
李史羅 作 千年遂 曲
歌劇「想思夢」7景
姜英淑 作
쇼—「青春男女」10景
尹秉喜 照明 金貞祖 裝置
李南順 河東春 南仁樹 卜元圭 孫一平 贊助出演
25日부터
서울劇場